

Sidste nyt:

Flagskibet bliver endnu bedre!

Forrige år lancerede CHINON verdens første spejlreflekskamera med to fantastisk effektive lysmålings-programmer indbygget og indkodet i kameraets mini-computer. Nu kommer den nyeste model — CHINON CP-6 — der er blevet endnu bedre. Det har naturligvis stadigvæk det fremragende dobbeltprogram, men præsenterer yderligere det enestående spot/average gennemsnitslysmålingssystem, der gør selv avanceret fotografering til en leg.

Det var ikke uden stolthed, at A-S Finn Jensen, der markedsfører CHINON i Danmark, lancerede verdens første to-programs spejlrefleks-kamera CP-5. Det kom umiddelbart efter verdenspremieren her til landet med en hale af fototekniske lovord efter sig — blandt andet fra en række eksperter på Photo-Kinamessen i Köln. Men CHINONs teknikere havde også præsteret noget ganske enestående ved at indbygge et imponerende, dobbeltvirkende lysmålings computerprogram i kamerahuset. Programmet præsterer lynhurtigt en lysmåling af det ønskede motiv. Derpå dykker det ned i computerens forprogrammerede lager af lysmålinger og vælger i brøkdelen af sekunder det korrekte eksponeringsforhold og indstiller kameraets lukker og blænder derefter. Resultatet er derfor perfekt belyste billeder. Til de motiver, som er vanskelige at måle helt korrekt med selv et så avanceret lysmålings-system, byder CP-6'eren på en virkelig professionel metode. Det er den såkaldte spot/average — gennemsnits — lysmåling. Ved denne spotlysmåling, hvor man faktisk måler lyset på omkring 2% af motivfladen, bearbejder computeren oplysningen og



Kameraet koster kroner 3.975,00 i vejledende udsalgspris.

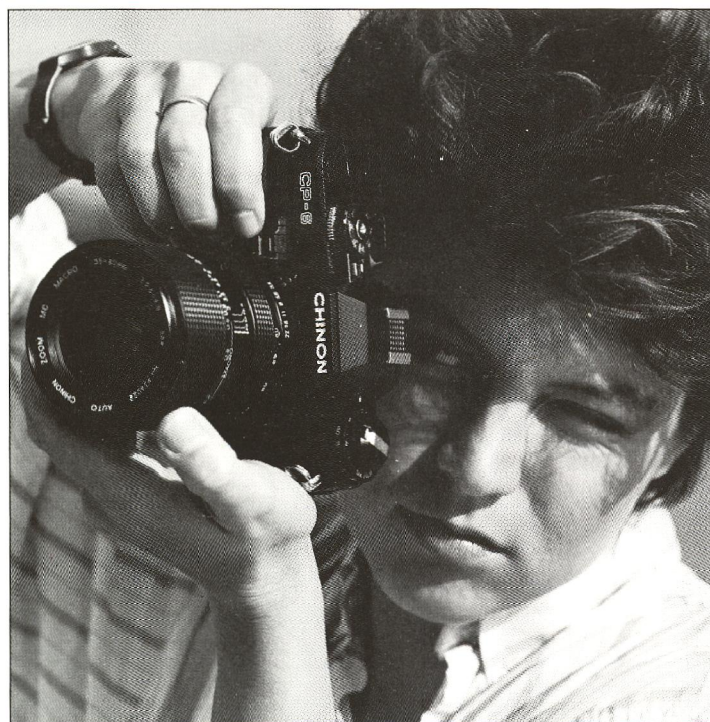

sammenligner med de oplysninger, som er indkodet.

Spot/average — gennemsnitslysmålingen — sikrer derpå et perfekt belyst billede, hvor der er taget hensyn til både særligt lyse og særligt mørke detaljer i motivet.

Men CP-6'eren kan meget mere. Det super-moderne kamera er spækket med stabil, velfungerende elektronik, der både sørger for den førortalt, korrekte lysmåling, men som også sikrer den helt korrekte lukkerhastighed — hvis man arbejder med forvalgt blænder — trinløst i hele området fra 8 sekunder og ned til 1/1000 sekund.

CHINON er kendt for sit avancerede tilbehørsprogram, og som eneste på markedet kan der nu gives mulighed for at påmontere en »skrivemaskine« — Chinon Info Bagstykke — så man kan taste diverse oplysninger direkte ind på filmmaterialet under optagelserne.